

Nom Prénom

Adresse

Code postal Ville

Tél. Tél. portable

Mail

Profession

Vous avez connu Les 111 des Arts par

- Je souhaite devenir : Membre adhérent, 30 €
 Membre bienfaiteur, de 30 à €
- Je souhaite uniquement faire un don : Montant : €

● ● ● 30 € par an

C'est le montant de l'adhésion à notre association. Cette adhésion est obligatoire pour l'achat de tableaux.

Dans le cadre de la loi fiscale. Elle est déductible de votre imposition à hauteur de 66 %.

Merci de retourner ce bulletin accompagné de votre chèque, à l'adresse suivante :

LES 111 DES ARTS TOULOUSE
BP 90816
31008 Toulouse cedex 6

adhésion2014

Tous les bénéfices de cette manifestation sont versés à la recherche sur les cancers et maladies graves de l'enfant.

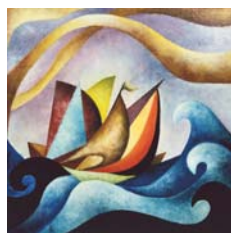

LES 111 DES ARTS TOULOUSE

BP 90816
31008 Toulouse cedex 6
Tél. 06 14 04 01 43
toulouse@les111desarts.org

www.les111desarts.org

 www.facebook.com/111DesArtsToulouse

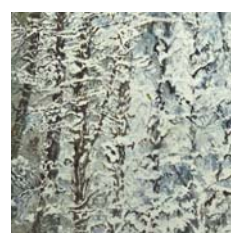

AU PROFIT DE LA RECHERCHE SUR LES CANCERS & MALADIES GRAVES DE L'ENFANT



LES 111 DES ARTS
DU 20 NOVEMBRE
AU 30 NOV. 2014
CHAPELLE DE L'HÔTEL-DIEU
TOULOUSE - DE 12H À 20H
www.les111desarts.org

PROGRAMME 2014



Toubib Jazz Band

Salle des Pèlerins
à l'Hôtel-Dieu

TOULOUSE

- Jeudi 20 novembre : 12 h 00 : Ouverture
18 h 30 : Vernissage en présence de notre parrain Vicente Pradal
et de nos invités d'honneur Gérard Bogo, Did Dontzoff et Vincent Clerc
- du Vendredi 21 au sam. 29 novembre : Ouvert de 12 h à 20 h
- Mercredi 26 novembre : 19 h 00 : Conférence sur le GATA2,
gène clef dans les leucémies, par le Dr Pasquet, le Pr Delabesse
- Dimanche 30 novembre : 12 h 00 : Ouverture
et du sculpteur Gérard Bogo) par Vincent Clerc
ailier du Stade Toulousain
- 18 h 30 : Clôture en musique avec
le Toubib Jazz Band

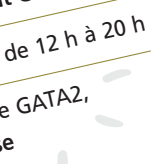

ARTISTES 2014

ALMANSA *
AMAUGER SOPHIE *
ANTOLIN
BANTMAN
BARDINI
BARRES CHRISTINE
BECCO ANNIE
BEDAT
BENASSY PATRICE
BERGIGNAT PAUL
BÉZY JACQUES
BLANCHARD CYRIL
BOEMARE ALAIN
BORLA
BOURDIN VINCENT
BURGART DANIELLE
BURGLIN MARTINE
CAPDEVILLE ANDRÉE
CATONI MÉLINA
CAZAU
CÉU COSTA
CHAPELAIN ISABELLE
CHEN FENG
CHOL JACQUELINE
CHUITON ISABELLE
CHUITON YVES
COLOMBO CÉCILE
CORNILLON MIREILLE
CUNNAC ANNETTE
DAO MARTINE
DELMAS J
DELMAS LAURE
DI GENNARO
DODÉ HARDELIN
DONAIRE
DROMARD ANNY
DUBOURG FRANÇOISE
DUHAMEL ALICE
ESCRIBE
FAFA

FLOCK
FONTDEVILLE GUY
FOURNIER MARITÉ
FUGGETTA ROBERT
GARÍA ANGLADA MARTA
GENAY THIERRY *
GEYRE PASCAL
GNIDZAZ
GOUGET
GRÖNE ANNEGRET
GUILLOTEAU MICHÈLE
GUIRAUDEN AUDE
HAAS *
HIGUCHI MAMI
LACHIZE
LAFFORGUE ERIC
LAMBORAY OLIVIER
LAVERGNE ANNE
LE BRETON CELINE
LE CHEVANTON MARTINE
LE DIZET MARC
LE ROY EVE
LEDoux STÉPHANIE
LEVESQUE VÉRONIQUE
LOEWE MOON
LOUKIL HAMID
MAGNIER JULIETTE
MAIOCCO PATRICIA
MARCOR
MAUFFREY OLIVIER
MAURY HERVÉ
MAURY-MORI MYRIAM
MELLAERTS
MILNER PÉNÉLOPE
MOMANS
MONTAUDOUIN ROBERT
MOULIN MARCEL
NABARUS
NAJIA SAAD
NICOLEBI

NOUET CAROLE
O'TOOT
PAIRE LASJUNIES CORINNE
PALAZZO MARIE
PATOUNE
PATURET DANIELLE
PFAU
PINTÃO JULIA
RAYNAL PAUL
REBATET
RENCK HUGUES *
RICARD
RICHETTI JULIEN
RODRIGO MARCOS
RONDOT CHRISTELE
ROUX CHANTAL
SABAN JEAN-DAVID
SACHA
SAIDOVA MADINA
SANITAS
SAUCOURT PHILIPPE
TCHAM ANNIE *
TREZ
TRIADOU CHRISTINE
TROUÏS MARTINE
UJWE
VIGNAT FÉLICIE
VOINOT ALAIN
WINDECK.C
WYATT ALICE
WYPYSZAK IRINA
ZBINDEN NICOLETTE
ZHU YU

* JOURNÉES
PORTES
OUVERTES
de certains Ateliers

BILAN 2013



© credit Photos : Hopitaux de Toulouse

85.000 €

1305 Tableaux
vendus !

- Unité d'Hémo Oncologie Pédiatrique, Hôpital Toulouse
et Laboratoire de Génétique des Hémopathies, INSERM U1037 30 000 €
Incidence des mutations de GATA2 dans le développement des Syndromes
Myélodysplasiques et des Leucémies Aiguës Myéloïdes.
Dr Marlène Pasquet, Pr Eric Delabesse
- Unité d'Hémo Oncologie Pédiatrique CHU Toulouse 10 000 €
Participation au Protocole de Recherche Thérapeutique Européen Euro Ewing 2012.
Dr Marie-Pierre Castex, Dr Anne Isabelle Bertozzi
- Unité d'Hémo Oncologie et Laboratoire de Cytogénétique
des Hémopathies, CHU Toulouse 18 500 €
Suivi à long terme des enfants de moins de un an traités pour un neuroblastome
selon le protocole INES entre 1999 et 2004.
Mme Caroline Munzer (Chef de projet du Centre de recherche en cancérologie Pédiatrique),
Dr Hervé Rubie
- Unité d'Hémo Oncologie Pédiatrique, Hôpital Toulouse
et Centre Claudius Regaud 10 000 €
Evaluation de la Cystatine C comme marqueur précoce de la néphrotoxicité chez l'enfant
en oncologie. Dr Marlène Pasquet, Pr Etienne Chatelutt,
- A Hôpital Sourire, nous avons remis 16 500 €
Financement de 20 journées d'intervention du Théâtre de la Cavale* au chevet
des jeunes malades hospitalisés.

Grâce à l'adhésion du grand public qui tous les ans répond présent en achetant des œuvres d'art lors de la manifestation organisée annuellement mais aussi grâce au soutien de ses partenaires et à l'implication de tous ses bénévoles, l'association qui fête aujourd'hui ses 13 années d'existence à Toulouse a offert sur cette période près de 866 700 € !

